testvakti

ÜRÜN KATALOĞU

Hakkımızda

Biz Kimiz?

Şirketimiz, 2010 yılından bu yana ölçme değerlendirme ve yazılım geliştirme hizmetleri sunmaktadır. Kamu ve özel eğitim kurumlarına yönelik eğitim öğretim alanında, deneme sınavları, rehberlik anketleri (psikolojik testler) ve özel anketler uygulayarak ölçme ve değerlendirme hizmeti veriyoruz. Elde ettiğimiz verileri analiz ederek kurumlara nitelikli, kapsamlı ve faydalı raporlar sunuyoruz.

PESA markası altında Milli Eğitim Bakanlığı müfredatlarına %100 uyumlu, güncel, amaca uygun, nitelikli ve ortak değerlere saygılı deneme sınavları hazırlıyoruz. Bu uygulamalar sayesinde öğrencilerin eksik olduğu konuları ve anlaşılamayan kazanımları tespit ederek, kurum, öğretmen, veli ve öğrenciye detaylı analizler ve anlaşılır raporlar sunuyoruz. Bu şekilde eksiklerin hızlı bir şekilde tamamlanması için fırsatlar oluşturuyoruz.

Şirketimiz, yıllar önce oluşturduğumuz ve tecrübe ettiğimiz online platformumuzu geliştirerek eğitime destek vermeye devam ediyor. Son zamanlarda online eğitime olan ihtiyaç arttığından, tüm ürünlerimizi hem basılı hem de online olarak sunuyoruz.

Okul idaresi, öğretmen, öğrenci, bayi, ölçme değerlendirme programı gibi modüllerin yazılımını kendi bünyemizde geliştiriyoruz ve tüm ürünlerimizi kurumların taleplerine göre özelleştirebiliyoruz.

Vizyonumuz

Ölçme ve Değerlendirme alanında bilgi ve birikimlerimizi, ihtiyaç duyan kurumlara yenilikçi ve ileri teknolojiler kullanarak; bilimsel, gerçekçi, özgün ve farklı çözümlerle sunmak.

Kurumsal olarak, değişime ve gelişime ayak uydurmakla kalmayıp, öncülük yapmak.

Merkezi ülkemiz olmak üzere, hizmet alanımızı diğer ülke ve merkezlere taşıyarak, sektörde en iyi ve en saygın kurumlar arasında yer almak.

Misyonumuz

"Ölçemediğiniz hiçbir şeyi kontrol edemez, kontrol edemediğiniz hiçbir şeyi de yönetemezsiniz." (Peter Drucker) ilkesinden hareketle; başta eğitim kurumları olmak üzere ihtiyaç duyan tüm kurumlara; sınav organizasyonları, ödev ve proje uygulamaları, rehberlik testleri ve anketleri, performans ölçümleri ve diğer ölçme ve değerlendirme hizmetlerini, profesyonel geri bildirim, kapsamlı ve detaylı raporlamalar ile sunmaktır.

PESA Sınavları

- Sınavlar MEB tarafından belirlenen kazanımlar doğrultusunda ve alanında uzman yazar kadromuz tarafından hazırlanır.
- Hazırlanan soruların içerikleri sınav uygulama tarihine kadar işlenen konular ve kazanımlarla uyumludur.
- Sistemimizi ve dökümanlarımızı kurumunuza göre özelleştirebilirsiniz.
- Soruların konu ve kazanım dağılımları www.testvakti.com internet sitemizde yayınlanır.
- Sınavlarımız Türkiye genelidir.
- Sınav tercihe göre BASILI veya ONLINE olarak uygulanabilir.

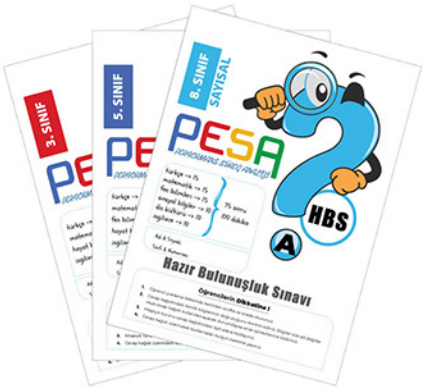

Hazır Bulunuşluk Sınavları

Her yeni eğitim öğretim dönemi başında okulların açılması ile öğrencilerin hazır bulunuşluk düzeylerine göre 2. sınıftan 12. sınıfa kadar HBS sınavları uygulamaktayız.
Sınıfın iyi yönetilmesi, eğitimde başarılı olmak için ilk adım olarak kabul edilen HBS sınavının amacı;

- Öğretmenlerin öğrencilerin hazırbulunuşluk seviyelerine ilişkin görüşlerini ortaya koymak.
- Öğrencilerin hazırbulunuşluk seviyelerindeki yetersizliğin temel nedenlerini belirlemek.
- Çözüm önerileri sunmak.
- Öğretmenlerin sınıf yönetim sürecine olan etkilerini ortaya çıkarmak.

İlkokul ve Ortaokul **PESA Sınavları** her seviyeden yıllık 6 adet uygulanmaktadır.

İlkokul Performans Süreç Analiz Sınavları

Ortaokul Performans Süreç Analizi Sınavı

PESA Sınavları

Birebir LGS Deneme Sınavı

Periyodik uyguladığımız sınavlarımızın yanı sıra, PESA Birebir LGS Deneme Sınavlarımız ile de öğrencilerimize gerçek sınav öncesi son provalarını yapmalarını sağlıyoruz. Bu sayede hem öğrencilerimizdeki son durumu gözlemlemeyi hem de sınav stresi gibi unsurları azaltmayı hedefliyoruz.

Lise Performans Süreç Analiz Sınavları

Lise PESA Sınavları her seviyeden yıllık 4 adet uygulanmaktadır.

TYT - AYT Deneme Sınavları

Online Deneme Sınavlarımız

Basılı uygulanan tüm sınavlarımız online olarak da uygulanabilmektedir. Öğrenci online sınavlar ile çok ciddi zaman tasarufu yapabilir ve eğitim öğretim hayatında karşısına çıkacak online sınavlara hazır olacaktır. Sınav kurumun istediği tarih, saat ve sürede tanımlayabilirmektedir. Sınav, yönetim paneli ile okulun kontrolünde gerçekleşir. Online sınavlar ile basılı sınavların aynı sistem üzerinde takip edilmektedir.

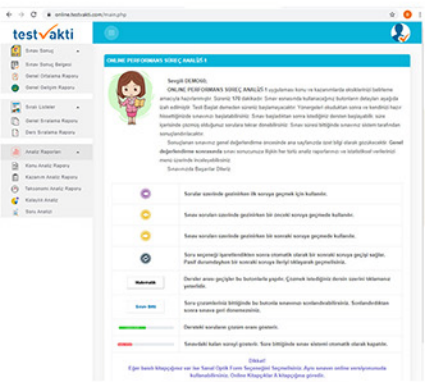

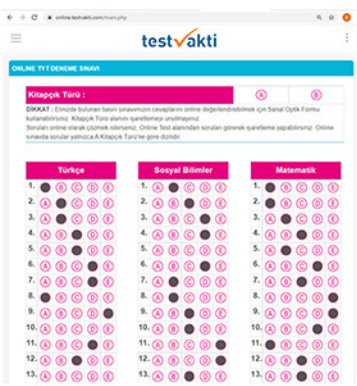

Sınav İçerikleri

Uzman kadromuzun hazırladığı; Mili Eğitim Bakanlığı müfredatlarına %100 uyumlu, beceri temelli, nitelikli, amaca uygun hazırlanmış, evrensel değerlere saygılı içeriklerle ve yeni nesil sorularla 2023 - 2024 Eğitim - Öğretim yılına hazırız.

İlkokul

Sınıf	Dersler	Soru Sayısı	Sınav Sayısı
2.	Türkçe, Matematik, Hayat Bilgisi, İngilizce	50	HBS + 6
3.	Türkçe, Matematik, Fen Bilimleri, Hayat Bilgisi, İngilizce	65	HBS + 6
4.	Türkçe, Matematik, Fen Bilimleri, Sosyal Bilgiler, Din Kültürü, İngilizce	75	HBS + 6

(*) İlköğretimde 2 ve 3. sınıflarda etkinlik tarzı sorular eklenmiştir.

Ortaokul

Sınıf	Dersler	Soru Sayısı	Sınav Sayısı
5. 6. ve 7.	Türkçe, Matematik, Fen Bilimleri, Sosyal Bilgiler, Din Kültürü, İngilizce	75	HBS + 6
8.	Türkçe, Matematik, Fen Bilimleri, Sosyal Bilgiler, Din Kültürü, İngilizce	90	HBS + 6 + 2

(*) 8. Sınıf sınavları 2 Oturum olarak yapılmaktadır. İsteğe bağlı tek oturum olarak da yapılabilir.

Lise

Sınıf	Dersler	Soru Sayısı	Sınav Sayısı
9. 10. ve 11.	Türkçe, Sosyal Bilimler Matematik, Fen Bilimleri	100	HBS + 4
TYT	Türkçe, Sosyal Bilimler Matematik, Fen Bilimleri	120	HBS + 4
AYT	Türk Dili ve Ed., Sosyal Bilimler Matematik, Fen Bilimleri	160	2

(*) 9. 10 ve 11. sınıf kitapçıklar digital yazıcılardan basılmaktadır.

(*) Sınavlarımızın tamamı Türkiye Geneli değerlendirmeye ve sıralamaya katılmaktadır.

Sınavlarımızın uygulama tarihlerine ve konu kazanım dağılımlarına www.testvakti.com adresinden ulaşabilirsiniz.

Standartlarımız

Kendi yazılımımız olan Testvakti Online Ölçme ve Değerlendirme Sistemi'nde, sınav sonuçlarıyla ilgili anlaşılabilir grafiklerle zengileştirilmiş detaylı analiz yapılabilen geniş yelpazeli rapor sistemi yer almaktadır. Bu sayede yapılan tüm ölçmelerin değerlendirmeleri Türkiye geneli, il geneli, kurum, sınıf ve bireysel bazda yapılabilmektedir. Dijital baskı teknolojisi sayesinde istendiğinde öğrenci adına optik form, kurum adına ise sınav kitapçığı basılabilir.

Barkodlu Optik Form

Sınavlarımızda öğrencinin adına barkodlu optik form basılır. Bu sayede kodlama hatalarının önüne geçilebilmektedir. Bu formlar ile ayrıca girdiği tüm sınavlar ilişkilendirilerek gelişimlerinin takibi sağlanmaktadır.

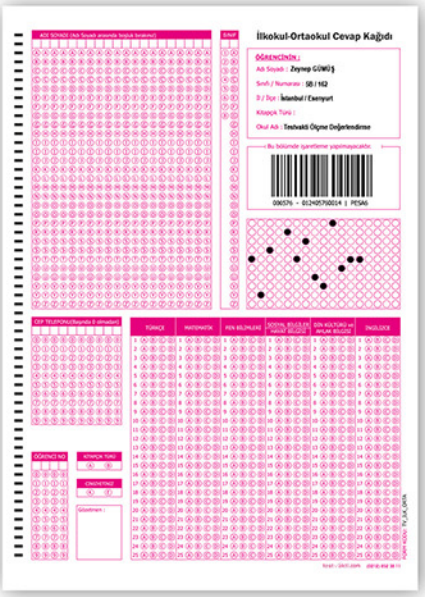

Sağladığı Avantajlar

İsme özel okuma
Kodlama kolaylığı
İki oturum sınavlarında %100 eşleşme,
Mobil şifre ile internet modülüne ulaşma kolaylığı
Sınıf sınıf, şube şube paketleme imkânı
Hızlı okuma ve değerlendirme

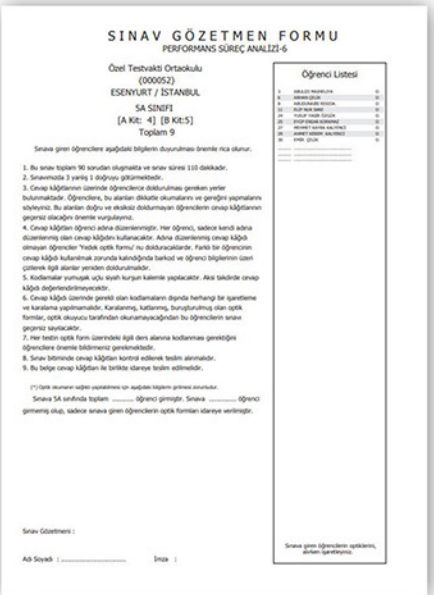

Sınav Gözetmen Formu

Sınav Gözetmen Formu'nda belirtilen sınıf ve şubelere göre optikler ve kitapçıklar sınıf sınıf ve şube şube merkezimizden paketlenerek ilgili kuruma teslim edilir.

1. Sınav öncesi, bu formda yer alan sınav yönergesine göre gözetmen gerekli açıklamaları öğrencilerine yapar.
2. Sınav başlangıç ve bitiş saatlerini tahtaya yazar.
3. Formda yer alan yoklama listesini doldurur ve imzalar.
4. Sınav bitiminde toplanan optikler ile birlikte bu formu sınav gönderme poşetine koyar ve idareye teslim eder.
5. Kurum, teslim alınan optik formları eksiksiz Ölçme Değerlendirme Merkezi'mize ulaştırır.

Standartlarımız

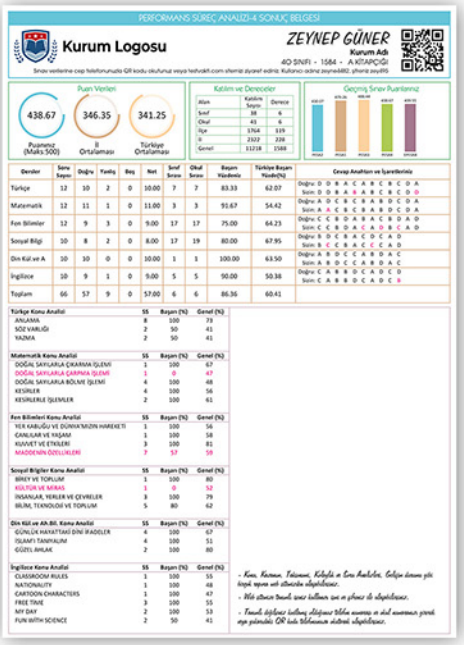
PERFORMANS SÜREÇ ANALİZİ-4 SONUÇ BELGESİ

Kurum Logosu

ZEYNEP GÜNER
Kurum Adı
4O SINIFI - 1584 - A KİTAPÇIĞI

Sınav verilerine cep telefonunuzla QR kodu okutunuz veya testvakti.com sitemiz ziyaret ediniz. Kullanıcı adınız zeynep6882, şifreniz zeyi495

Puan Verileri

Puanınız (Maks 500)	İl Ortalaması	Türkiye Ortalaması
438.67	346.35	341.25

Katılım ve Dereceler

Alan	Katılım Sayısı	Derece
Sınıf	38	4
Okul	41	6
İlçe	1764	119
İl	2322	220
Genel	11218	1588

Geçmiş Sınav Puanlarınız

Dersler	Soru Sayısı	Doğru	Yanlış	Boş	Net	Sınıf Sırası	Okul Sırası	Başarı Yüzdesi	Türkiye Başarı Yüzde(%)
Türkçe	12	10	2	0	10.00	7	7	83.33	62.07
Matematik	12	11	1	0	11.00	3	3	91.67	54.42
Fen Bilimleri	12	9	3	0	9.00	17	17	75.00	64.23
Sosyal Bilgi	10	8	2	0	8.00	17	19	80.00	67.95
Din Kül.ve A	10	10	0	0	10.00	1	1	100.00	63.50
İngilizce	10	9	1	0	9.00	5	5	90.00	50.38
Toplam	66	57	9	0	57.00	6	6	86.36	60.41

Cevap Anahtarı ve İşaretlemiz

Doğru:	D	D	B	A	C	A	B	C	B	C	D	A		
Sınıf:	D	D	B	A	B	A	B	C	B	C	D	D		
Doğru:	A	D	C	B	C	B	A	B	D	C	D	A		
Sınıf:	A	A	C	B	C	B	A	B	D	C	D	A		
Doğru:	C	C	B	D	A	B	A	C	B	D	A	D		
Sınıf:	C	C	B	D	A	C	A	D	B	C	A	D		
Doğru:	B	D	C	B	A	C	D	C	A	B	D			
Sınıf:	B	C	C	B	A	C	C	C	A	D				
Doğru:	A	B	D	C	C	A	B	D	A	C				
Sınıf:	A	B	D	C	C	A	B	D	A	C				
Doğru:	C	A	B	B	D	C	A	D	C	D				
Sınıf:	C	A	B	B	D	C	A	D	C	B				

Türkçe Konu Analizi	SS	Başarı (%)	Genel (%)
ANLAMA	8	100	73
SÖZ VARLIĞI	2	50	41
YAZIMA	2	50	41

Matematik Konu Analizi	SS	Başarı (%)	Genel (%)
DOĞAL SAYILARLA ÇIKARMA İŞLEMİ	1	100	67
DOĞAL SAYILARLA ÇARPMA İŞLEMİ	1	0	47
DOĞAL SAYILARLA BÖLME İŞLEMİ	4	100	48
KESİRLER	4	100	56
KESİRLERLE İŞLEMLER	2	100	61

Fen Bilimleri Konu Analizi	SS	Başarı (%)	Genel (%)
YER KABUĞU VE DÜNYA'NIZIN HAREKETİ	1	100	56
CANLILAR VE YAŞAM	1	100	58
KUVVET VE ETKİLERİ	3	100	81
MADDENİN ÖZELLİKLERİ	7	57	59

Sosyal Bilgiler Konu Analizi	SS	Başarı (%)	Genel (%)
BİREY VE TOPLUM	1	100	80
KÜLTÜR VE MİRAS	1	0	52
İNSANLAR, YERLER VE ÇEVRELER	3	100	79
BİLİM, TEKNOLOJİ VE TOPLUM	5	80	62

Din Kül.ve Ah.Bil. Konu Analizi	SS	Başarı (%)	Genel (%)
GÜNLÜK HAYATTAKİ DİNİ İFADELER	4	100	67
İSLAM'I TANIYALIM	4	100	51
GÜZEL AHLAK	2	100	80

İngilizce Konu Analizi	SS	Başarı (%)	Genel (%)
CLASSROOM RULES	1	100	55
NATIONALITY	1	100	48
CARTOON CHARACTERS	1	100	47
FREE TIME	3	100	55
MY DAY	2	100	53
FUN WITH SCIENCE	2	50	41

- Kısa, Kurnaz, Tekrarcı, Kahrafa ve Sıra Analizler, Gelişim dosyası yılı boyuk rapor ve dosyalar okulunuzdan alınabilecektir.
- Web sitemiz Demek sınıf kullanım ücretsiz ve şifreniz ile alınabilecektir.
- Tamamlı ölçülmesi kullanış ölçülmesi bilgiler numarası ve okul numarası yürek veya yalnızdaki QR kodu kullanmanız sistemi alınabilecektir.

Sınav Sonuç Karnesi

Sınav Sonuç Karnelerinde; öğrencinizin sınavdaki performansı ile ilgili genel durumu, ders ders değerlendirilir ve daha az başarılı olduğu konuları görmesi hedeflenir. Daha ayrıntılı istatistiksel tüm verilere Sonuç Karnesi üzerinde yer alan karekod veya erişim bilgileri ile internet modülü üzerinden ulaşabilir.

Başarı Belgesi

Öğrencilerimizin sınavlardaki başarılarını taçlandırmak amacıyla her sınıfın birincilerine Başarı Belgesi, Okul Müdürü ve Sınıf Öğretmeni tarafından imzalanarak takdim edilir. Bu sayede öğrenci motivasyonunun arttırılması ve diğer öğrencilere de örnek teşkil etmesi hedeflenir.

Gelişim Belgesi

Sınavlarda, bir önceki sınava göre en çok başarı artışı gözlemlenen öğrenciye ayrıca bir Gelişim Belgesi verilmektedir. Okul Müdürü ve Sınıf Öğretmeni tarafından imzalanarak öğrencilerimize takdim edilen bu belgeyle sadece başarı değil, aynı zamanda gayret ve çalışmada ödüllendirilerek alt ve orta seviyedeki öğrenciler motive edilmiş olur.

Standartlarımız

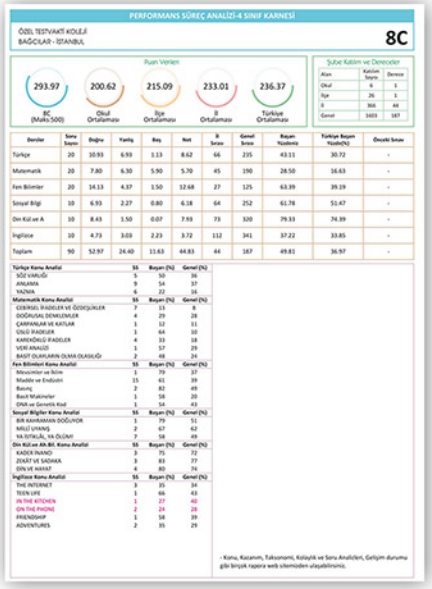

PERFORMANS SÜREÇ ANALİZİ-4 SINIF KARNESİ

ÖZEL TESTVAKTİ KOLEJİ
BAĞCILAR - İSTANBUL

8C

Puan Verileri

8C (Maks.500)	Okul Ortalaması	İlçe Ortalaması	İl Ortalaması	Türkiye Ortalaması
293.97	200.62	215.09	233.01	236.37

Şube Katılım ve Dereceler

Alan	Katılım Sayısı	Derece
Okul	6	1
İlçe	26	1
İl	366	44
Genel	1603	187

Dersler	Soru Sayısı	Doğru	Yanlış	Boş	Net	İl Sıraası	Genel Sıraa	Başarı Yüzdesiz	Türkiye Başarı Yüzdesi(%)	Önceki Sınav
Türkçe	20	10.93	6.93	1.13	8.62	66	235	43.11	30.72	-
Matematik	20	7.80	6.30	5.90	5.70	45	190	28.50	16.63	-
Fen Bilimler	20	14.13	4.37	1.50	12.68	27	125	63.39	39.19	-
Sosyal Bilgi	10	6.93	2.27	0.80	6.18	64	252	61.78	51.47	-
Din Kül.ve A	10	8.43	1.50	0.07	7.93	73	320	79.33	74.39	-
İngilizce	10	4.73	3.03	2.23	3.72	112	341	37.22	33.85	-
Toplam	90	52.97	24.40	11.63	44.83	44	187	49.81	36.97	-

Türkçe Konu Analizi	SS	Başarı (%)	Genel (%)
SÖZ VARLIĞI	5	50	36
ANLAMA	9	54	37
YAZMA	6	22	16
Matematik Konu Analizi	**SS**	**Başarı (%)**	**Genel (%)**
CEBİRSEL İFADELER VE ÖZDEŞLİKLER	7	13	8
DOĞRUSAL DENKLEMLER	4	29	28
ÇARPANLAR VE KATLAR	1	12	11
ÜSLÜ İFADELER	1	64	10
KARENKÖKLÜ İFADELER	4	33	18
VERİ ANALİZİ	1	57	29
BASIT OLAYLARIN OLMA OLASILIĞI	2	48	24
Fen Bilimleri Konu Analizi	**SS**	**Başarı (%)**	**Genel (%)**
Mevcimler ve İklim	1	79	37
Madde ve Endüstri	15	41	39
Basınç	2	82	49
Basit Makineler	1	58	20
DNA ve Genetik Kod	1	54	41
Sosyal Bilgiler Konu Analizi	**SS**	**Başarı (%)**	**Genel (%)**
BİR KAHRAMAN DOĞUYOR	1	79	51
MİLLÎ UYANIŞ	2	67	62
YA İSTİKLÂL, YA ÖLÜM!	7	58	49
Din Kül.ve Ah.Bil. Konu Analizi	**SS**	**Başarı (%)**	**Genel (%)**
KADER İNANÇ	3	75	72
ZEKÂT VE SADAKA	3	83	77
DİN VE HAYAT	4	80	74
İngilizce Konu Analizi	**SS**	**Başarı (%)**	**Genel (%)**
THE INTERNET	3	35	34
TEEN LIFE	1	66	43
IN THE KITCHEN	1	27	40
ON THE PHONE	2	24	28
FRIENDSHIP	1	58	39
ADVENTURES	2	35	29

- Konu, Kazanım, Taksonomi, Kolaylık ve Soru Analizleri, Gelişim durumu gibi birçok rapora web sitemizden ulaşabilirsiniz.

Sınıf Karnesi

- ✓ Sınıfın genel durumunu bir bütün olarak kolayca değerlendirebilme
- ✓ Derslere göre işlenen konulardaki başarı analizlerini inceleme
- ✓ Sınıf, Okul, İl, İlçe ve Türkiye Geneli ortalamalarını inceleme
- ✓ Katılımcı sayılarını ayrı ayrı görebilme
- ✓ Takviye edilmesi gereken ders ve konuları rahatlıkla belirleme
- ✓ Öğrencilerin ders ders performans sürecini takip edebilme

Sınıf Başarı Belgesi

Okulda sınava giren şubeler arasında birinci olan sınıfa başarı belgesi verilir. Bu belge ile öğrencilerin sınıfça motive olması sağlanır.

SINIF BAŞARI BELGESİ

2020 - 2021 Eğitim Öğretim Yılı PERFORMANS SÜREÇ ANALİZİ-4 uygulamasında 5A sınıfı 402,10 puan ortalaması ile kurumumuzda birinci olmuştur.

Öğrencilerimizi ve Öğretmenlerimizi kutlar başarılarının devamını dileriz.

TEST VAKTİ ORTAOKULU

Kurum Müdürü

Kelebek Sistem Ayrıcalığı

İsteğinize bağlı olarak sınavınızı kelebek sistemi ile uygulayabilirsiniz. Öğrencileri sınıflara dağılımını yapıyoruz. Kapı listesi gözetmen ve paketlemeler kelebek sistemine göre hazırlanır.

- Kurumsal Kimlik Kazandırır
- Sınav Kargaşasını Engeller
- Kopya Çekilmesini Ortadan Kaldırır
- Öğrenci Başarısını Arttırır
- Merkezi Sınavlardaki Başarınızı Arttırır

Standartlarımız

İdare Raporu

- Okulunuzun genel durumunu bir bütün olarak kolayca değerlendirebilme
- Derslere göre işlenen konulardaki başarı analizlerini şube şube inceleme
- Türkiye geneli başarı ortalamalarını ve sıralamalarını görme
- Katılımcı sayılarını ayrı ayrı görebilme
- Şubeler arası başarı sıralamalarını bir bütün olarak inceleme
- Özet tablo ve grafiklerle, ders ders nitelikli bir şekilde şubeleri inceleme

TESTVAKTİ İLKOKULU (4 .Sınıflar) — **PERFORMANS SÜREÇ ANALİZİ-1**

İSTANBUL/FATİH — ORTALAMA SINIF LİSTESİ — Ekim 20

SINIF	Türkçe (12)				Matematik (12)				Fen Bilimi (12)				Sosyal Bil (10)				Din Kül.v (10)				İngilizce (10)				LGS Puan				
	NET	İlçe	İl	Genel	NET	İlçe	İl	Genel	NET	İlçe	İl	Genel	NET	İlçe	İl	Genel	NET	İlçe	İl	Genel	NET	İlçe	İl	Genel	Toplam Net	Puan	İlçe	İl	Genel
4A Ort	9,60	2	47	218	9,20	1	31	158	7,60	1	55	288	7,60	2	26	140	5,20	3	76	350	4,93	3	50	212	44,13	381,95	1	57	324
4C Ort	9,73	1	43	196	8,07	3	60	296	6,60	3	89	430	7,73	1	22	126	6,27	1	23	148	5,60	1	27	119	44,00	369,15	2	81	396
Okul Ort	9,33	1	10	101	8,28	1	11	113	6,83	1	15	165	7,30	1	5	71	5,48	1	10	119	5,13	1	11	76	42,35	365,04	1	22	171
4B Ort	8,80	4	83	377	8,47	2	47	237	6,67	2	86	419	6,80	4	58	271	5,73	2	55	262	5,60	1	27	119	42,07	361,09	3	90	425
4D Ort	9,11	3	66	303	6,78	4	100	446	6,22	4	106	489	6,89	3	57	262	4,22	4	121	528	3,89	4	100	383	37,11	336,54	4	116	508

Raporun basıldığı 15.05.2020 tarihli verilere göre 4 .Sınıflarda TÜRKİYE Geneli 23.932 öğrenci, 627 sınıf, 245 okul katılmış olup güncel katılım sayılarına testvakti.com adresinden ulaşabilirsiniz.

TESTVAKTİ İLKOKULU (4 .Sınıflar) — **PERFORMANS SÜREÇ ANALİZİ-1**

İSTANBUL/FATİH — Ekim 20

Genel Sıra	İl Sıra	İlçe Sıra	Ok. Sıra	Snf	Sınıf	No	Adı Soyadı	Türkçe (12)			Matematik (12)			Fen Bilimi (12)			Sosyal Bil (10)			Din Kül.v (10)			İngilizce (10)			Genel (66)			LGS Puan
								DS	YS	NET	DS	YS	NET	DS	YS	NET	DS	YS	NET	DS	YS	NET	DS	YS	NET	DS	YS	NET	
718	103	1	1	1	A	160	ÖMER FARUK ŞENER	12	0	12,00	12	0	12,00	12	0	12,00	10	0	10,00	10	0	10,00	10	0	10,00	66	0	66,00	500,00
1583	293	2	2	1	B	756	ABDUL VAHİT DUMAN	12	0	12,00	12	0	12,00	11	1	11,00	9	1	9,00	9	1	9,00	10	0	10,00	63	3	63,00	485,78
2135	415	3	3	2	B	1584	ZEYNEP GÜNER	12	0	12,00	11	1	11,00	11	1	11,00	10	0	10,00	10	0	10,00	9	1	9,00	63	3	63,00	479,56
4620	1066	4	4	1	C	2554	HAYRUNNİSA ESEN	11	1	11,00	11	1	11,00	10	2	10,00	10	0	10,00	8	2	8,00	9	1	9,00	59	7	59,00	456,44
5308	1268	5	5	3	B	1148	MUHAMMED EMİR ÜNLÜ	11	1	11,00	11	1	11,00	10	2	10,00	9	1	9,00	8	2	8,00	8	2	8,00	57	9	57,00	451,11
5831	1412	6	6	2	A	156	MESUT AHMET KARAS	12	0	12,00	10	2	10,00	11	1	11,00	9	1	9,00	4	6	4,00	7	3	7,00	53	13	53,00	446,67
6517	1618	7	7	3	A	159	YİĞİT ARDA ÇETİNKA	12	0	12,00	11	1	11,00	9	3	9,00	9	1	9,00	8	2	8,00	4	4	4,00	53	11	53,00	440,44
6861	1719	8	8	4	A	720	SAMED DAĞLİ	10	2	10,00	12	0	12,00	9	3	9,00	8	2	8,00	7	3	7,00	8	2	8,00	54	12	54,00	436,89
7080	1784	9	9	5	A	598	NİSA CİNİ	12	0	12,00	10	2	10,00	9	3	9,00	8	2	8,00	7	3	7,00	7	3	7,00	53	13	53,00	434,22
7080	1784	9	9	5	A	674	EFE TUNCAY ER	11	1	11,00	12	0	12,00	8	4	8,00	10	0	10,00	6	4	6,00	6	2	6,00	53	11	53,00	434,22
7499	1896	11	11	4	B	774	ERDEM ŞAHİN	12	0	12,00	8	4	8,00	11	1	11,00	7	3	7,00	6	4	6,00	7	3	7,00	51	15	51,00	428,89
8101	2084	12	12	2	C	3305	ENES YURTSEVEN	10	2	10,00	11	1	11,00	8	4	8,00	9	1	9,00	6	4	6,00	10	0	10,00	54	12	54,00	424,44
8544	2232	13	13	3	C	1665	MERYEM AZRA BÖKE	11	1	11,00	9	3	9,00	10	2	10,00	8	2	8,00	7	3	7,00	5	5	5,00	50	16	50,00	420,00
8544	2232	13	13	1	D	9	MERVE MOHAMMANDE	11	1	11,00	9	3	9,00	10	2	10,00	8	2	8,00	5	5	5,00	7	3	7,00	50	16	50,00	420,00
8952	2371	15	15	5	B	1624	RAVZANUR ARIĞ	11	1	11,00	9	3	9,00	9	3	9,00	9	1	9,00	8	2	8,00	5	5	5,00	51	15	51,00	416,44
9538	2545	16	16	4	C	8666	GÜLCAN GÜLTEKİN	12	0	12,00	7	5	7,00	10	2	10,00	9	1	9,00	6	4	6,00	5	5	5,00	49	17	49,00	411,11
9639	2579	17	17	5	C	3321	MELEK TAŞ	11	1	11,00	10	2	10,00	7	5	7,00	9	1	9,00	6	4	6,00	8	2	8,00	51	15	51,00	410,22
10206	2760	18	18	7	A	221	CEYLAN GENÇO	12	0	12,00	9	3	9,00	8	4	8,00	9	1	9,00	5	5	5,00	4	4	4,00	47	17	47,00	405,78
10206	2760	18	18	7	A	456	MEHMET YAKUP YILDI	11	1	11,00	11	1	11,00	7	5	7,00	7	3	7,00	7	3	7,00	4	6	4,00	47	19	47,00	405,78
10386	2815	20	20	6	C	1749	MUSTAFA YÜREKLİ	11	1	11,00	10	2	10,00	6	6	6,00	10	0	10,00	9	1	9,00	5	5	5,00	51	15	51,00	404,00
10467	2847	21	21	7	C	4769	MİRAÇ KARABALI	11	1	11,00	12	0	12,00	5	7	5,00	8	2	8,00	6	4	6,00	6	4	6,00	48	18	48,00	402,22
10833	2951	22	22	2	D	5	AYŞEGÜL ÖZKAN	12	0	12,00	8	4	8,00	8	4	8,00	9	1	9,00	5	5	5,00	4	6	4,00	46	20	46,00	396,89
11597	3181	23	23	9	A	425	AVŞİN CAN	7	5	7,00	12	0	12,00	7	5	7,00	7	3	7,00	8	2	8,00	6	4	6,00	47	19	47,00	387,11
11597	3181	23	23	6	B	1141	REYYAN AL HASSAN	9	3	9,00	10	2	10,00	7	5	7,00	6	4	6,00	7	3	7,00	8	2	8,00	47	19	47,00	387,11
							4A Ort.			9,60			9,20			7,60			7,60			5,20			4,93			44,13	381,95
12134	3351	25	25	10	A	197	ASLI NUR KORKMAZ	12	0	12,00	6	6	6,00	8	4	8,00	7	3	7,00	4	6	4,00	8	2	8,00	45	21	45,00	381,78
12412	3437	26	26	8	C	1755	MUHAMMED BUĞRA ŞUN	10	2	10,00	9	2	9,00	7	5	7,00	5	5	5,00	6	4	6,00	7	3	7,00	44	21	44,00	379,11
339	1				ULKE			8.8	3.0	8,83	7.6	4.1	7,66	7.0	4.7	7,07	6.2	3.5	6,29	5.2	4.4	5,25	4.4	4.1	4,40	39.	24.	39,50	376,92
							4C Ort.			9,73			8,07			6,60			7,73			6,27			5,60			44,00	369,15
13732	3827	27	27	11	A	337	SERKAN KESER	9	3	9,00	9	1	9,00	8	4	8,00	6	4	6,00	4	6	4,00	3	7	3,00	39	25	39,00	365,78
							Okul Ort.			9,33			8,28			6,83			7,30			5,48			5,13			42,35	365,04
							4B Ort.			8,80			8,47			6,67			6,80			5,73			5,60			42,07	361,09
14245	3980	28	28	9	C	1674	MUHAMMED ALİ BÖKE	8	4	8,00	10	2	10,00	6	6	6,00	5	5	5,00	6	4	6,00	6	4	6,00	41	25	41,00	358,66
14790	4131	29	29	7	B	821	KARDELEN TÜRK	8	4	8,00	9	3	9,00	6	6	6,00	8	2	8,00	2	8	2,00	8	2	8,00	41	25	41,00	352,44
14880	4159	30	30	3	D	6	NARGÜL SÜMEYYE BAŞ	9	3	9,00	7	5	7,00	6	6	6,00	6	4	6,00	8	2	8,00	7	3	7,00	43	23	43,00	351,55
15181	4244	31	31	10	C	3147	CEYLAN SUCU	10	2	10,00	6	6	6,00	5	7	5,00	8	2	8,00	8	2	8,00	7	3	7,00	44	22	44,00	348,00
15241	4261	32	32	8	B	882	TESNİM HARBO İZAZI	7	5	7,00	7	5	7,00	8	4	8,00	8	2	8,00	4	6	4,00	7	3	7,00	41	25	41,00	346,22
15580	4367	33	33	9	B	1006	HİRANUR SÜMER	9	3	9,00	8	4	8,00	5	7	5,00	7	3	7,00	7	2	7,00	3	7	3,00	39	26	39,00	340,89
15722	4402	34	34	11	C	1768	ÖZGÜR ATICI	8	4	8,00	8	4	8,00	7	5	7,00	7	3	7,00	5	5	5,00	1	8	1,00	36	29	36,00	339,11
15754	4412	35	35	4	D	7	ECRİN NUR ÇAVUŞ	9	3	9,00	8	4	8,00	5	7	5,00	7	3	7,00	5	5	5,00	4	6	4,00	38	28	38,00	338,22
							4D Ort.			9,11			6,78			6,22			6,89			4,22			3,89			37,11	336,54
16223	4543	36	36	5	D	8	MUHAMMED TALHA UST	7	5	7,00	6	6	6,00	9	3	9,00	7	3	7,00	5	5	5,00	2	8	2,00	36	30	36,00	332,89

Raporun basıldığı 15.05.2020 tarihli verilere göre 4 .Sınıflarda TÜRKİYE Geneli 23.932 öğrenci, 627 sınıf, 245 okul katılmış olup güncel katılım sayılarına testvakti.com adresinden ulaşabilirsiniz.

Standartlarımız

Okul - İdare Modülü

Tüm veri ve analizlere ulaşma
Tüm şubelerin başarılarını kıyaslama
Kullanıcı adı ve şifre verme yetkisi
Öğrenci ekleme çıkarma yetkisi
SMS ile duyuru yapma
Sonuç raporlarına kurum logosu ekleme
Hızlı sunum dosyaları oluşturma

Grup - Yönetici Modülü

İdari modüldeki tüm verilere ulaşma
Sınava katılan tüm kurumları birbirleri ile kıyaslama
Tüm kurumların il-ilçe ortalamalarını ve sırlamalarını görme
Veri analizlerini excell, veya pdf olarak raporlama
Hızlı power-point sunum dosyaları oluşturma

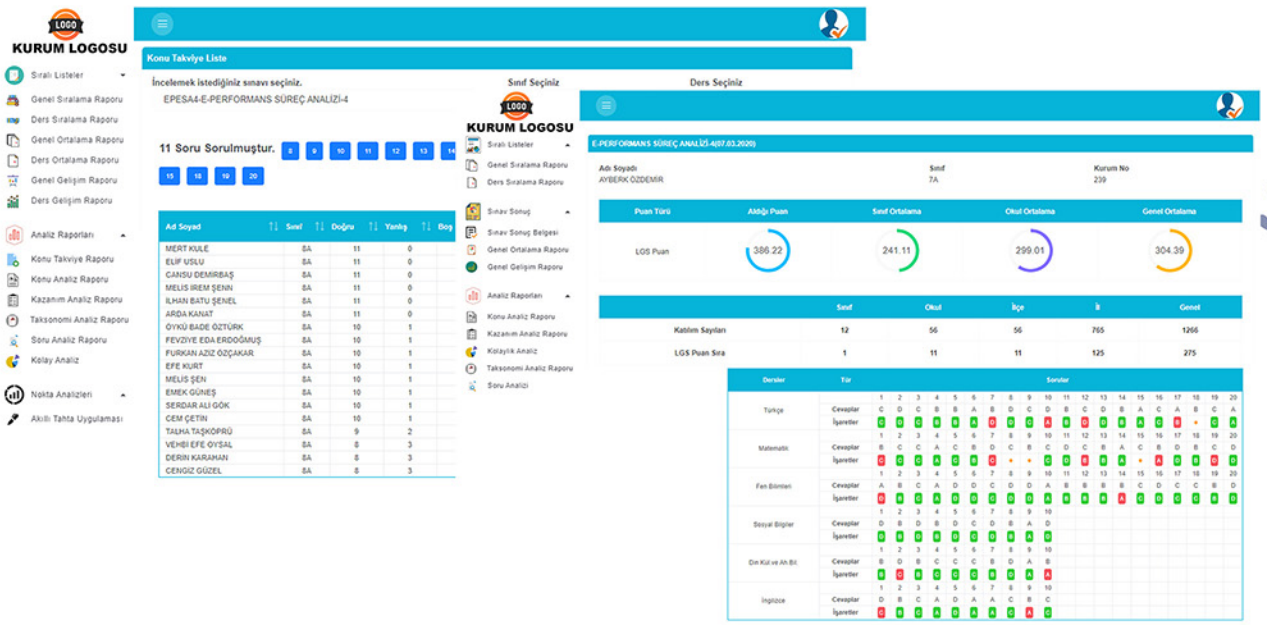

Öğrenci Modülü

Verilen kullanıcı adı ve şifre ile sisteme giriş yapar.
Sınav sonuçlarına ait tüm analizlere ulaşır.
Sorulara verdiği doğru yanlışları görür.
Eksik konu kazanımlarını görürü.
Sonuç gelişimlerini takip eder.

Öğretmen Modülü

Verilen kullanıcı adı ve şifre ile sisteme giriş yapar.
Uygulanan sınavlar ile ilgili analizlere ulaşır.
Sınıf başarı ve gelişim sürecini izler.
Takviye edilmesi gereken öğrencileri ve konuları belirler

Bursluluk Sınavları

- Bursluluk sınavı kayıtlarınızı, okulunuza ait web sitesi üzerinden online alabilirsiniz. Kurum logolu, karekodlu "Sınav Giriş Belgesi" otomatik olarak sistem üzerinden oluşturulur.
- Milli Eğitim müfredatına uygun konu ve kazanımlara göre etiketlenmiş binlerce soru arasından ihtiyacınıza uygun soruları PESA soru havuzumuzdan online olarak seçebilirsiniz.
- İsteğinize göre konuları filtreleyebilir, beğendiğiniz soruları seçebilirsiniz. Hangi konudan kaç soru seçtiğinizi ve sınavın ortalama zorluğunu anlık görebilirsiniz.
- Soru seçmeye zamanınız yoksa dilerseniz daha önceden oluşturulmuş bir sınav üzerinde ufak değişiklikler yaparak yeni kitapçık oluşturabilirsiniz.
- Seçtiğiniz sorularda daha sonra değişiklik yapma ihtimaline karşı beğendiğiniz soruları favorilerinize ekleyerek yedekte tutabilirsiniz.
- Sınav sürecinde ihtiyacınız olan tüm belgeleri kurum logolu olarak hazırlayabilirsiniz.
- Kurumunuza özel kapak tasarımı ile sınavlarınızı uygulayabilirsiniz.
- Sınav sonuçlarını kendi sitenizden TC Kimlik Numarası girişi ile yayınlayabilirsiniz.

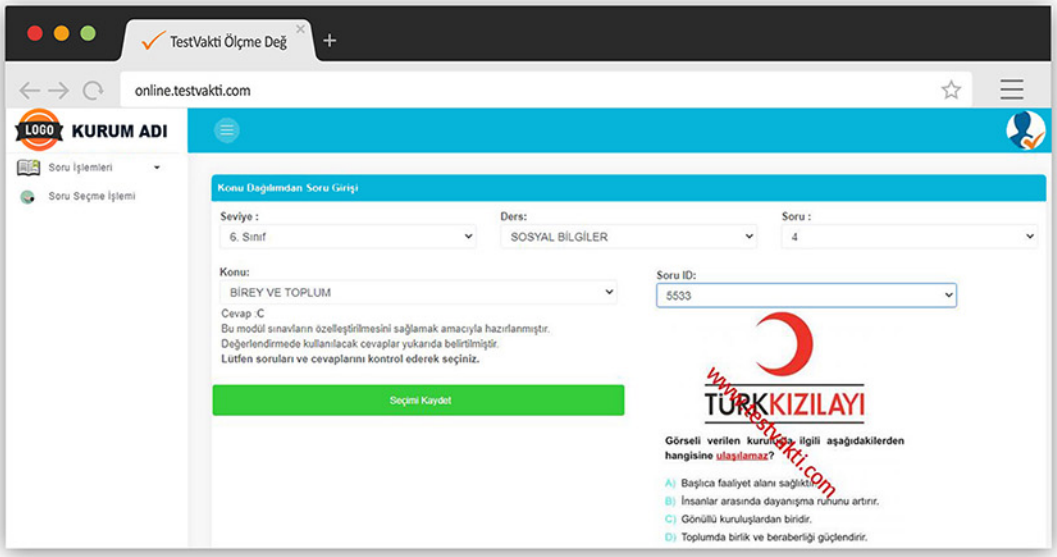

PESA Plus Nedir?

Aylık sınavlarımızı rehberlik testleriyle destekleyen sistemimize Pesa Plus diyoruz. İsteğe bağlı olarak bu sistemi alabilmek için tüm sınavlarımızı paket olarak almanız gerekmektedir. Öğrencinin ve sınıfın başarısını artırmak amacıyla yapılan yönlendirmeleri içermektedir. Bu sayede sınav sonuçlarına dayalı istatistik bilgileri arasında kaybolmadan, ayrıntılı bir şekilde sınav hakkında bilgi sahibi olabilirsiniz.

Rehberlik testleri, öğrencilerin yeteneklerini, ilgi alanlarını, güçlü ve zayıf yönlerini belirlemek için kullanılır. Bu testler, öğrencilere doğru yönlendirmeler yapabilmek ve öğrenme süreçlerini optimize etmek için değerli bilgiler sağlar. Test sonuçlarına dayanarak, öğrencilere ve sınıflara özelleştirilmiş rehberlik ve destek sunulur.

Amacımız, istatistik bilgileri içerisinde kaybolmadan, öğrenci ve sınıf düzeyinde hedeflenen başarıyı artırmak için etkili yönlendirmeler sağlamaktır. Bu sistem, sınav sonuçlarına dayalı verilerle öğrencilerin ve sınıfların gereksinimlerini belirlemek ve bu doğrultuda öğrenme süreçlerini desteklemek için kullanılan bir araçtır.

Bu sistem PESA standartlarının dışında aşağıdaki ayrıcalıkları sağlamaktadır:

ÖĞRENME STİLERİ TESTİ
Dönem başı uygulanacak olan test ile öğrencinin öğrenme stilleri tespit etme

01

ÇOKLU ZEKA TESTİ
Dönem başı uygulanacak olan test ile öğrencinin zeka türü tespit etme

02

YÖNLENDİRME İÇEREN SONUÇ BELGESİ
Öğrenci için verimli ders çalışma yöntemleri hakkında bilgi içeren özel bir karne

03

YIL ORTASI VE SONUNDA GELİŞİM KARNESİ
Öğrencinin girmiş olduğu sınavların toplu analizlerini içeren 8 sayfalık karne.

04

ÖĞRETMENLERİ İÇİN ZÜMRE RAPORU
Her sınavın sonunda sınıfın konu konu analizlerini içeren bölüm raporu

05

Yapay Zeka Destekli Yönlendirme Robotu

Öğrencilerimize sınavlardan önce uygulayacağımız testlerle öğrenme stilini ve etkin zeka türünü belirlemekteyiz. Bu testlerin sonuçlarına göre öğrencilerin öğrenme tercihlerini ve güçlü yönlerini anlamaya çalışıyoruz. Bu bilgileri kullanarak öğrencilerin öğrenme süreçlerini optimize etmek ve onlara en uygun öğrenme yöntemlerini sağlamak için çaba sarf ediyoruz.

Ayrıca uyguladığımız sınavların genel sonuçları ve öğrencinin durumuna göre, öğrenci karnesinde nasıl çalışması gerektiği hakkında yönlendirmeler yapıyoruz. Bu yönlendirmeler, öğrencilerin zayıf olduğu konuları ve geliştirmeleri gereken alanları belirlemek amacıyla kullanılır. Böylece öğrencilerin eksikliklerini hızlı bir şekilde fark etmelerini ve çalışmalarını bu doğrultuda yönlendirmelerini sağlamaktayız.

Uyguladığımız testlerin aşağıdaki gibidir:

Öğrenme Stilleri Testi: Öğrencilerin nasıl öğrendiğini belirlemek için kullanılan bir testtir. Görsel, işitsel veya kinestetik gibi farklı öğrenme stillerini tanımlamaya çalışırız. Bu sayede öğrencilere en uygun öğrenme yöntemlerini belirleyebilir ve öğrenme verimliliklerini artırabiliriz.

Çoklu Zeka Testi: Öğrencilerin farklı zeka türlerini belirlemek amacıyla kullanılan bir testtir. Öğrencilerin dilbilimsel, mantıksal-matematiksel, görsel-uzaysal, müzikal, bedensel-kinestetik, kişilerarası ve içsel-zihinsel gibi farklı zeka alanlarındaki güçlü yönlerini tespit etmeye çalışırız. Bu sayede öğrencilerin yeteneklerini ve ilgi alanlarını daha iyi anlayabiliriz.

Yaptığımız bu testlerle öğrencilerin kendilerini daha iyi tanımalarını sağlayarak, öğrenme süreçlerini optimize etmeye ve başarılarını artırmaya yönelik destek sunmaktayız.

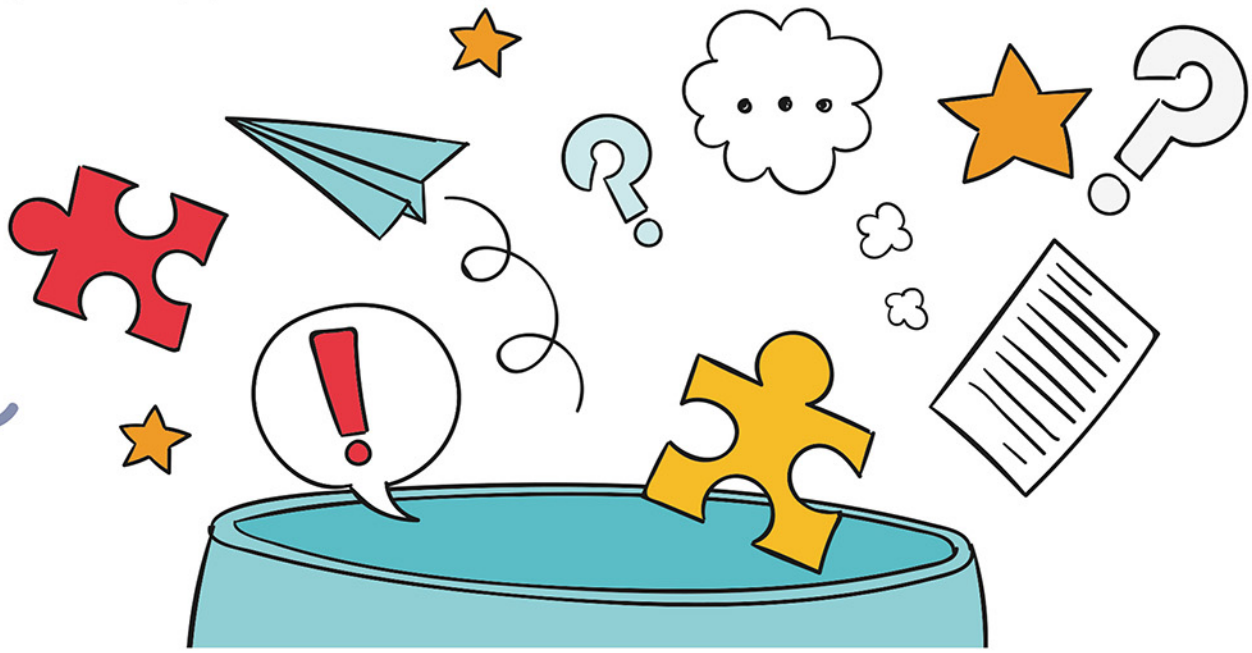

Rehberlik Testleri

Eğitimde rehberlik ve danışma hizmetlerinin önemi kabul edilirken, TestVakti olarak size kolayca kullanabileceğiniz kabul görmüş rehberlik testleri sunmaktayız. Bu testleri optik form ve online olarak uygulayabilirsiniz.

Optik form uygulaması, testlerin fiziksel olarak doldurulduğu ve sonuçların optik okuyucular aracılığıyla değerlendirildiği bir yöntemdir. Öğrenci bilgileri kodlanarak kodlama hatalarının önüne geçilebilir ve daha doğru sonuçlara ulaşılabilir. Optik form uygulamasıyla testlerinizi kolaylıkla kullanabilir ve sonuçları elde edebilirsiniz.

Ayrıca, online uygulama seçeneği de sunmaktayız. Bu şekilde, testlerimizi internet üzerinden kolayca kullanabilirsiniz. Online modülümüz, kullanıcı dostu bir arayüzle tasarlanmış olup tüm sonuçlara hızlı bir şekilde erişme imkanı sunar. Rehber öğretmen testleri yönetebilir ve sonuçlara kolaylıkla ulaşabilir.

TestVakti olarak, eğitimde rehberlik ve danışma hizmetlerinizi desteklemek için kullanıcı dostu ve esnek uygulama seçenekleri sunuyoruz. Sizin ihtiyaçlarınıza uygun olan yöntemi seçerek kabul görmüş rehberlik testlerimizi kolayca kullanabilirsiniz.

Kendini Değerlendirme Envanteri
Akademik Benlik Kavramı Ölçeği
Devamsızlık Nedenleri Anketi
Burdon Dikkat Testi
Kimdir Bu?
Öğrenme Stilleri Testi
Sınav Kaygısı Ölçeği
Başarısızlık Nedenleri Anketi
Mesleki Eğilim Belirleme Ölçeği
Problem Tarama Envanteri
Holland Mesleki Tercih Envanteri
Sosyometri
Çalışma Davranışını Değerlendirme Envanteri

BASILI ve ONLINE REHBERLİK TESTLER

Beck Depresyon Ölçeği
Beck Anksiyete Ölçeği
Çocuklar için Depresyon Ölçeği
Davranış Belirleme Ölçeği
Aile Hayatı ve Çocuk Yetiştirme Tutumu Ölçeği
Ana Baba Tutumu Envanteri
Aile Değerlendirme Ölçeği
Akran Zorbalığını Belirleme Ölçeği
D2 Dikkat Testi
Başarı Yönelimleri Ölçeği
Okul Öncesi Davranış Sorunları Tarama Ölçeği
Çoklu Zekâ Kuramı Değerlendirme Ölçeği
Çocuk ve Ergenler için Davranış Değerlendirme Ölçeği

SADECE ONLINE REHBERLİK TESTLER

Okul Öncesi için Online Rehberlik

testvakti kids Nedir?

Anaokulları için hazırlanmış, rehber öğretmen eşliğinde ve bilgisayar yada tablet başında eğlenceli bir şekilde uygulayabileceğiniz online test sistemidir.

testvakti kids'in Hedefleri;

Eğitim hayatına yeni başlayacak olan çocuklarımızın psiko-sosyal, duygusal ve bilişsel gelişimin izlenmesi, olumlu benlik ve kişilik gelişiminin desteklenmesini ve sosyal becerilerinin gelişmesini sağlamaktadır.

Okul öncesi evrede çocuğu bilişsel, sosyal, duygusal ve motor beceriler anlamında detaylı biçimde tanımak, onun geleceğine yönelik atacağı adımların daha sağlam olmasını sağlayacaktır.

Bu anlamda "testvakti kids" in sağladığı okul öncesine özel rehberlik hizmeti ile öğrenciyi tanımak, güçlü ve geliştirilmesi gereken alanlarını keşfetmek ve çocuğu doğru yönlendirmek sizler için artık daha kolay olacaktır.

Online Testlerimiz

- ✓ Metropolitan Okul Olgunluğu Testi (Orjinal)
- ✓ Okul Olgunluğu Testi (Uyarlama)
- ✓ Teele Çoklu Zeka Ölçeği
- ✓ Çoklu Zeka Ölçeği (Uyarlama)
- ✓ Frankfruter Konsantrasyon Testi
- ✓ Benton Göresel Bellek Testi

testvakti

0212 852 38 11 / 0212 853 18 32

satis@testvakti.com

testvakti.com

@testvakti

@testvakti

@testvakti

yeşilkent mh. 1953 sk. no:32 kat:1/2
esenyurt / istanbul